

Ergebnisse

Empfänger der Auswertung: BM:UKK
 Dargestellte Ergebnisse: Österreich
 Schulbereich: Kaufmännische Schulen

Instrument: Fragebogen: Screening-Instrument (FB-Schüler/innen und FB-Berufstätige und Kolleg-Studierende)

Erhebungszeitraum: 01.03.2015 - 31.03.2015

Anzahl der abgeschickten Fragebögen: 23353

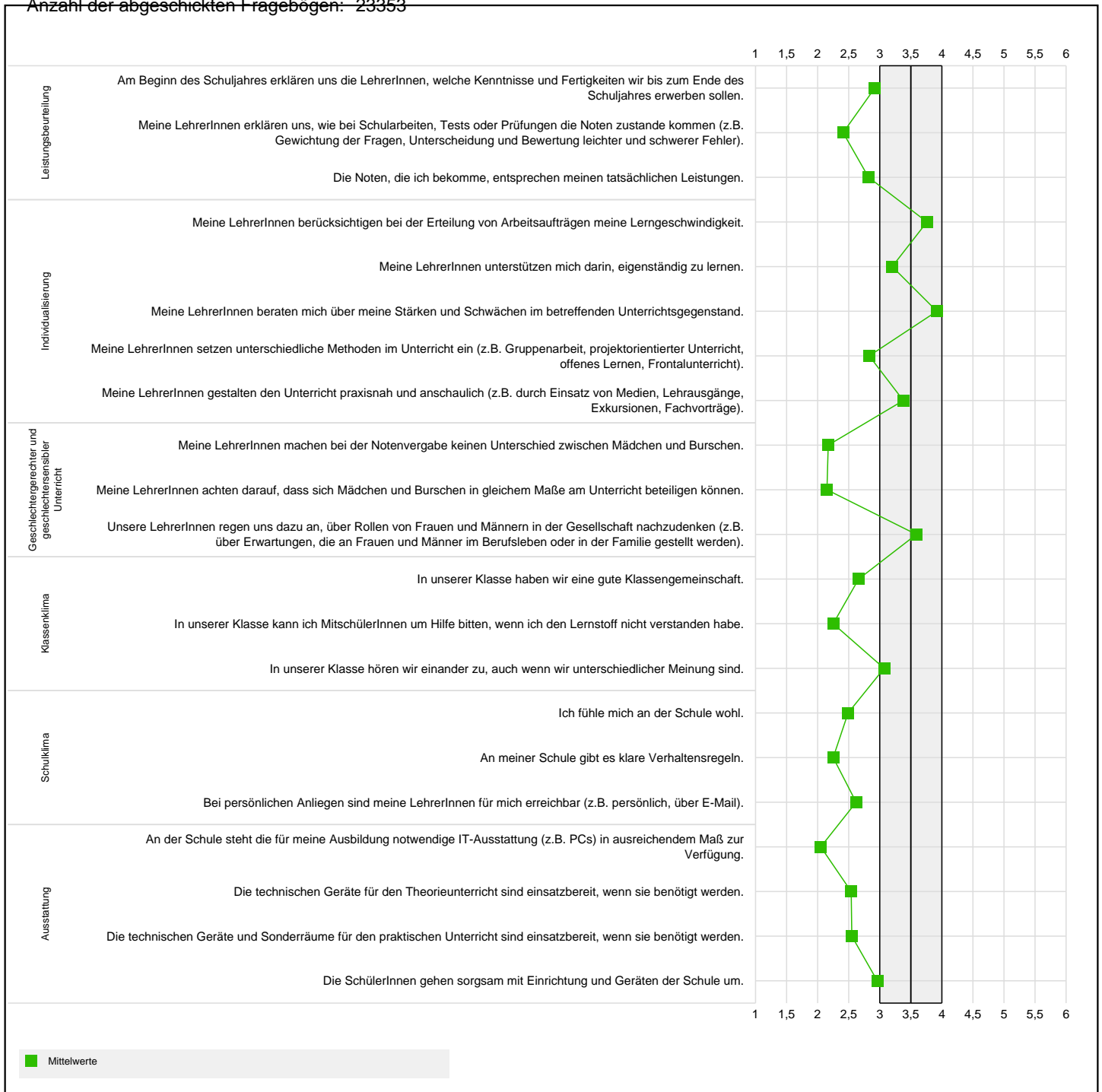

Dargestellte Ergebnisse: Österreich

Instrument: Fragebogen: Screening-Instrument (FB-Schüler/innen und FB-Berufstätige und Kolleg-Studierende)

Bereich: Leistungsbeurteilung

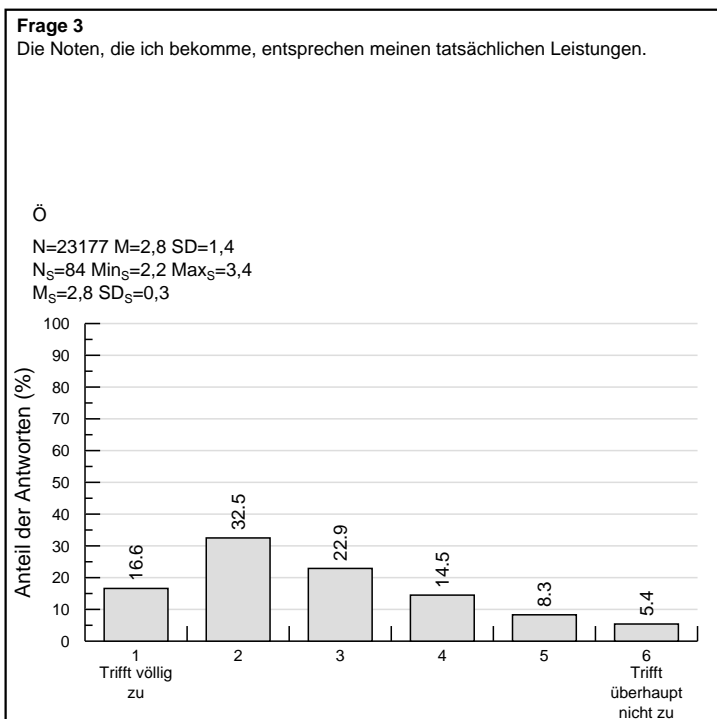
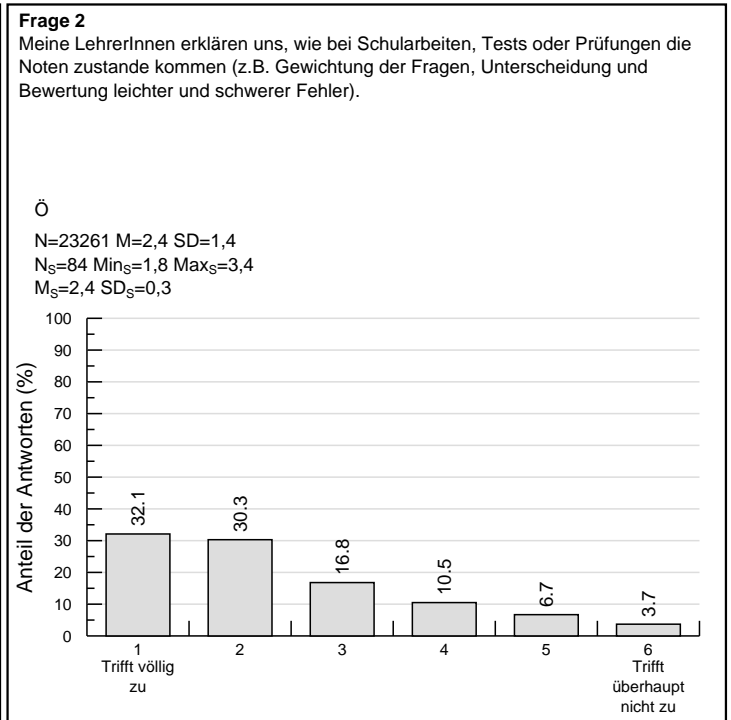
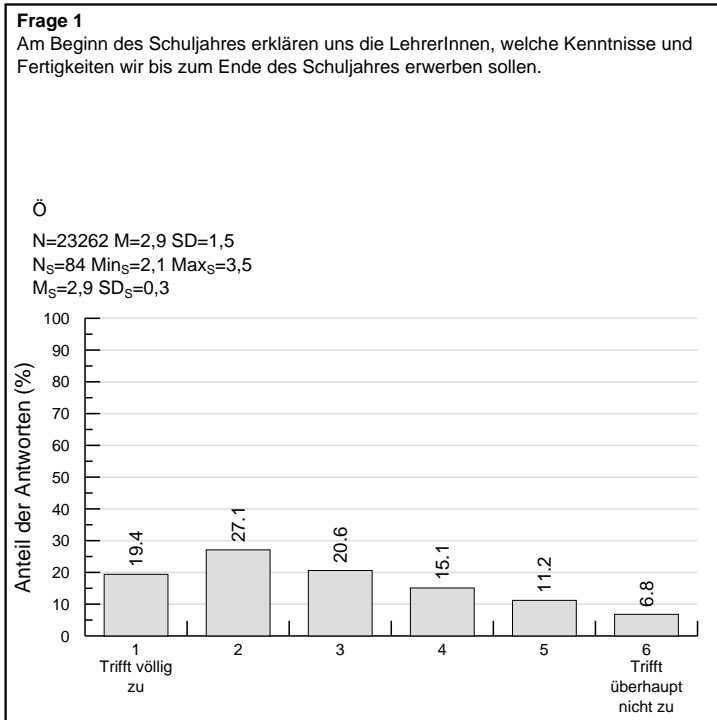

Legende: N=Anzahl der abgegebenen Antworten, M=Arithmetisches Mittel, SD=Standardabweichung, N_S=Anzahl der Schulen, Min_S=Niedrigster Schulmittelwert, Max_S=Höchster Schulmittelwert, M_S=Arithmetisches Mittel aus den Schulmittelwerten, SD_S=Standardabweichung der Schulmittelwerte
Hinweis: Unter dem Menüpunkt "FAQs und Anleitungen" stehen Ihnen verschiedene Interpretationshilfen im PDF-Format zur Verfügung!

Dargestellte Ergebnisse: Österreich

Instrument: Fragebogen: Screening-Instrument (FB-Schüler/innen und FB-Berufstätige und Kolleg-Studierende)

Bereich: Individualisierung

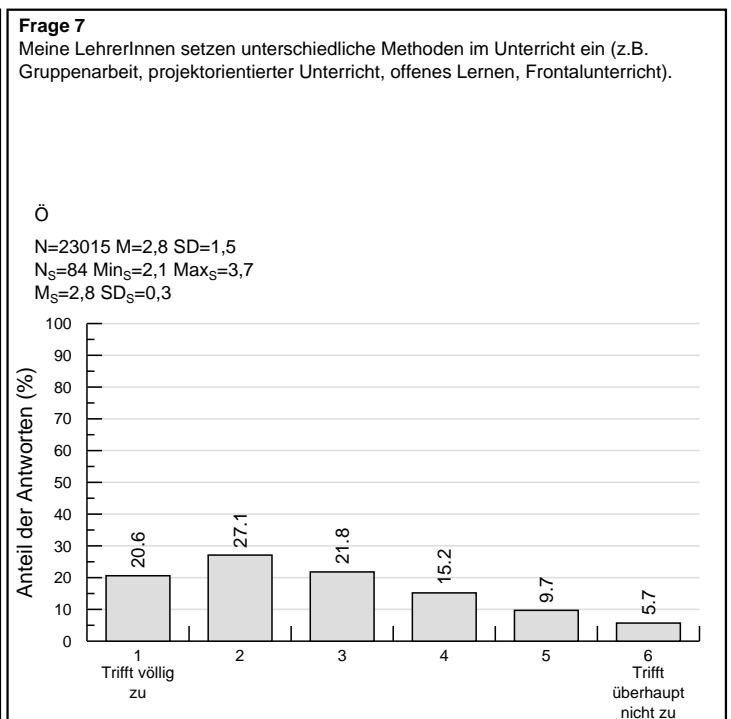
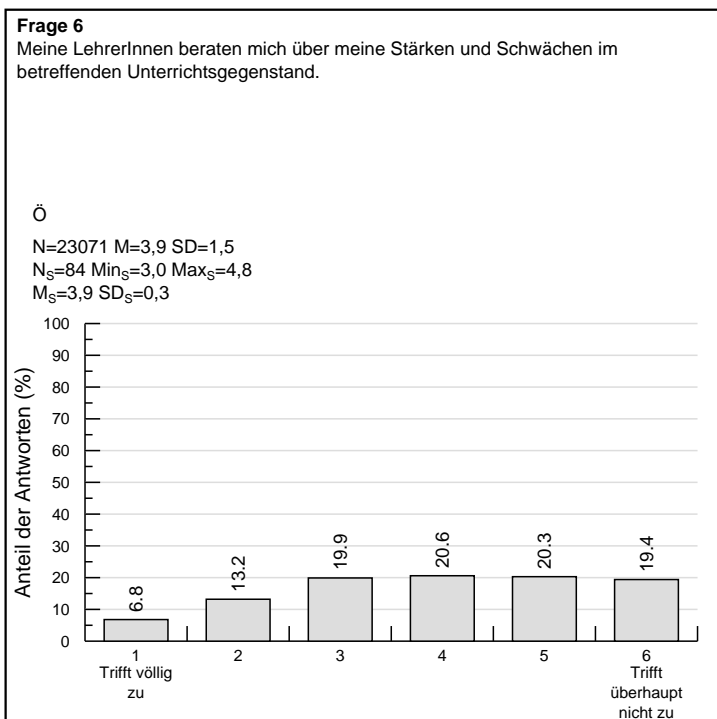
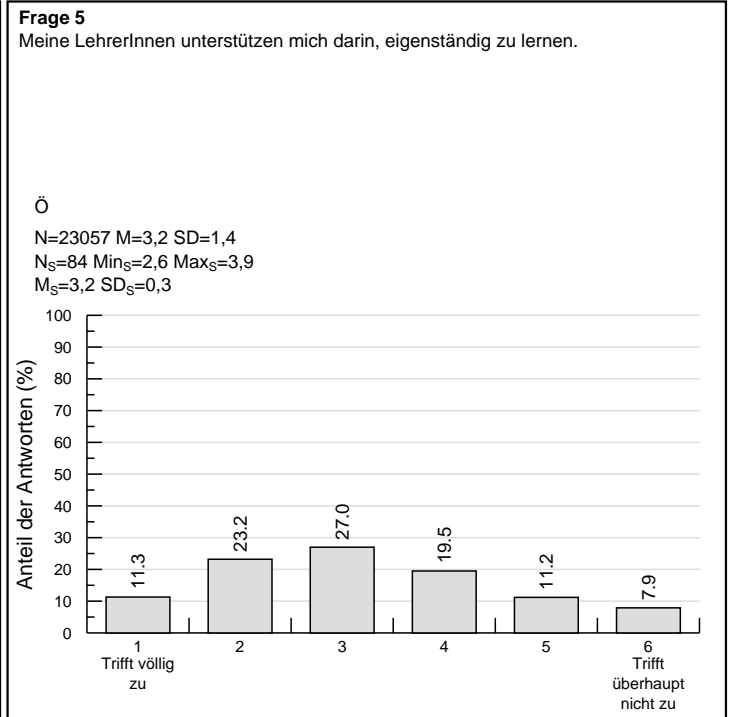
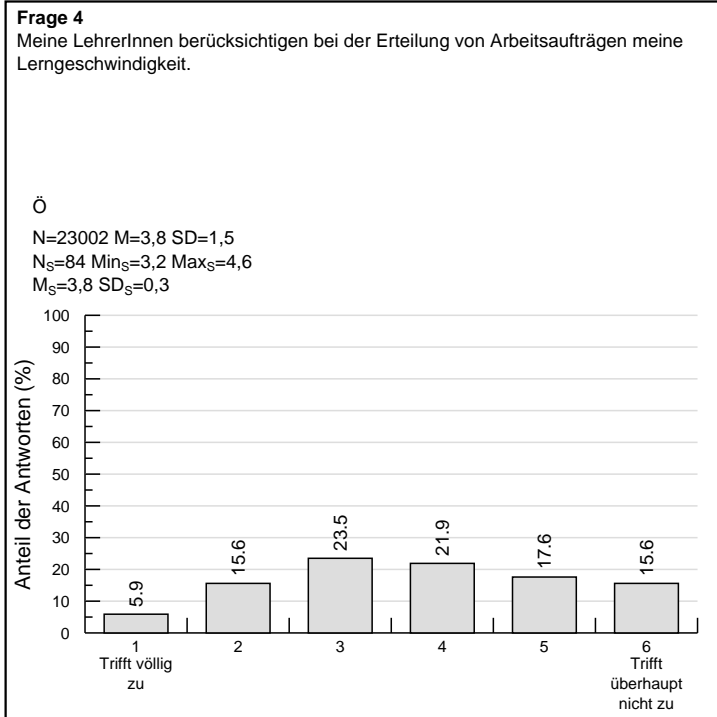

Legende: N=Anzahl der abgegebenen Antworten, M=Arithmetisches Mittel, SD=Standardabweichung, N_S=Anzahl der Schulen, Min_S=Niedrigster Schulmittelwert, Max_S=Höchster Schulmittelwert, M_S=Arithmetisches Mittel aus den Schulmittelwerten, SD_S=Standardabweichung der Schulmittelwerte
Hinweis: Unter dem Menüpunkt "FAQs und Anleitungen" stehen Ihnen verschiedene Interpretationshilfen im PDF-Format zur Verfügung!

Dargestellte Ergebnisse: Österreich

Instrument: Fragebogen: Screening-Instrument (FB-Schüler/innen und FB-Berufstätige und Kolleg-Studierende)

Bereich: Individualisierung

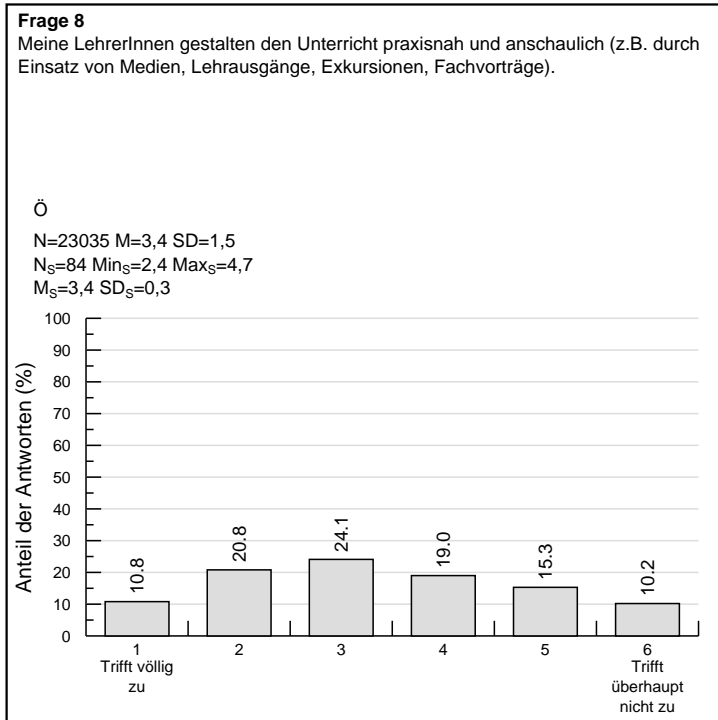

Legende: N=Anzahl der abgegebenen Antworten, M=Arithmetisches Mittel, SD=Standardabweichung, N_S=Anzahl der Schulen, Min_S=Niedrigster Schulmittelwert, Max_S=Höchster Schulmittelwert, M_S=Arithmetisches Mittel aus den Schulmittelwerten, SD_S=Standardabweichung der Schulmittelwerte
 Hinweis: Unter dem Menüpunkt "FAQs und Anleitungen" stehen Ihnen verschiedene Interpretationshilfen im PDF-Format zur Verfügung!

Dargestellte Ergebnisse: Österreich

Instrument: Fragebogen: Screening-Instrument (FB-Schüler/innen und FB-Berufstätige und Kolleg-Studierende)

Bereich: Geschlechtergerechter und geschlechtersensibler Unterricht

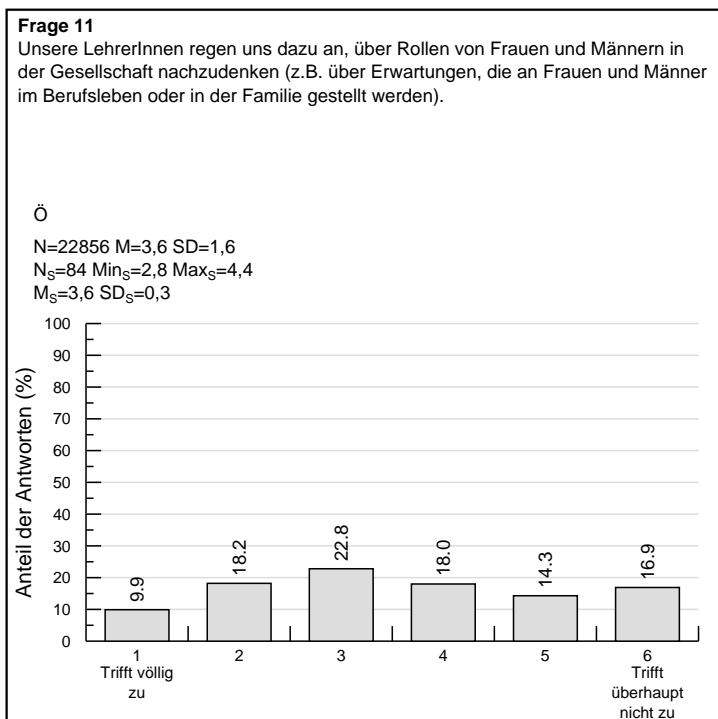
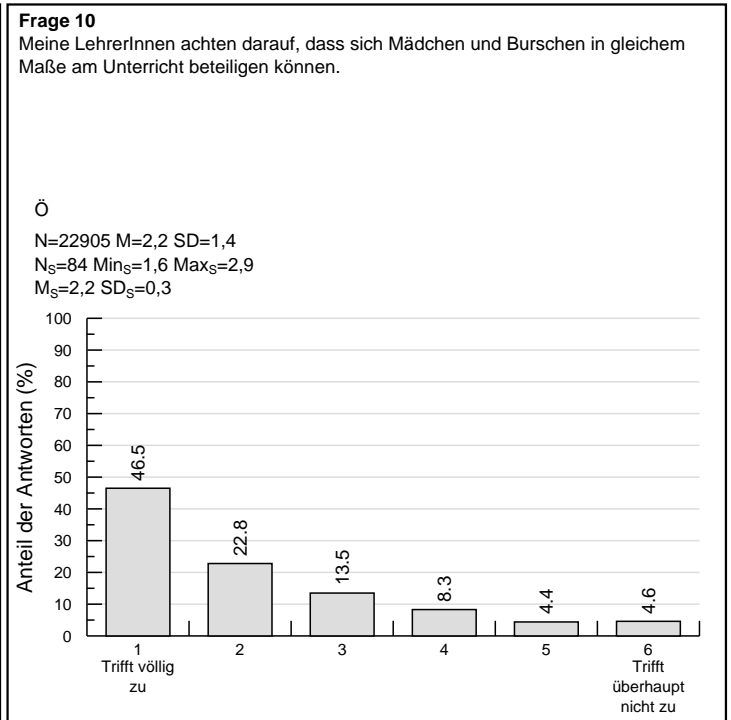
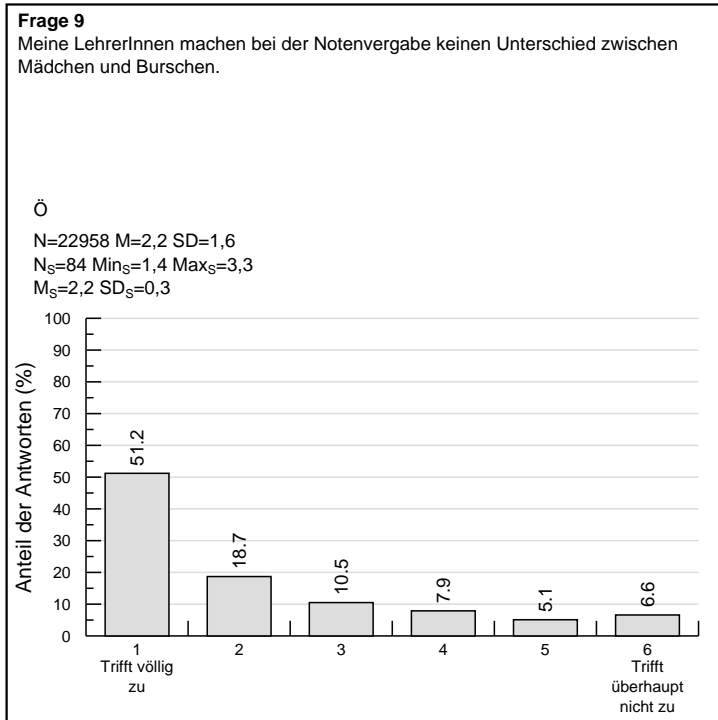

Legende: N=Anzahl der abgegebenen Antworten, M=Arithmetisches Mittel, SD=Standardabweichung, N_S=Anzahl der Schulen, Min_S=Niedrigster Schulmittelwert, Max_S=Höchster Schulmittelwert, M_S=Arithmetisches Mittel aus den Schulmittelwerten, SD_S=Standardabweichung der Schulmittelwerte
Hinweis: Unter dem Menüpunkt "FAQs und Anleitungen" stehen Ihnen verschiedene Interpretationshilfen im PDF-Format zur Verfügung!

Dargestellte Ergebnisse: Österreich

Instrument: Fragebogen: Screening-Instrument (FB-Schüler/innen und FB-Berufstätige und Kolleg-Studierende)

Bereich: Klassenklima

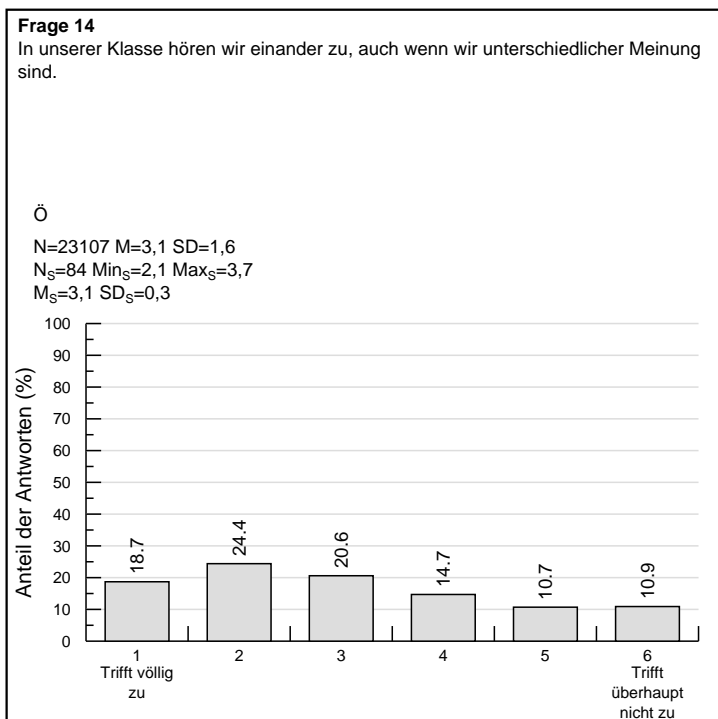
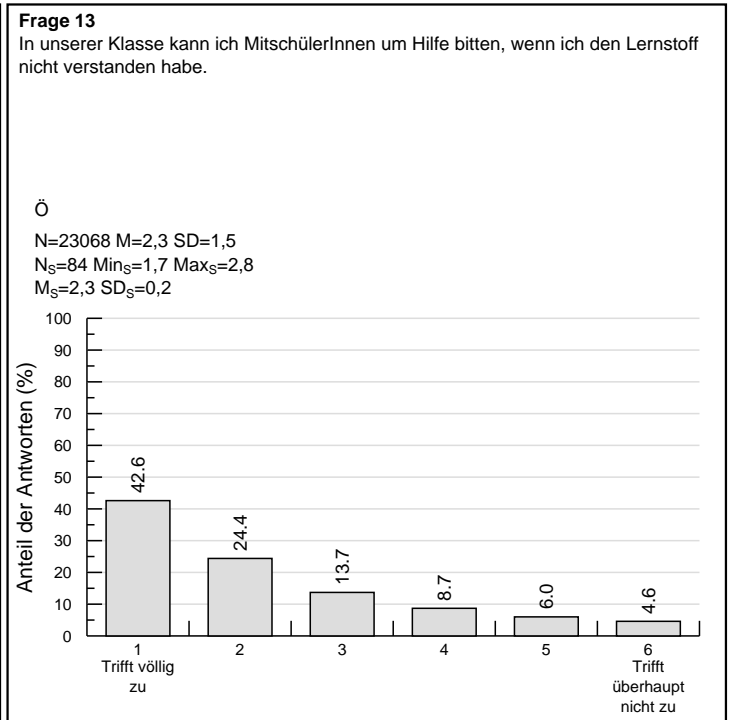
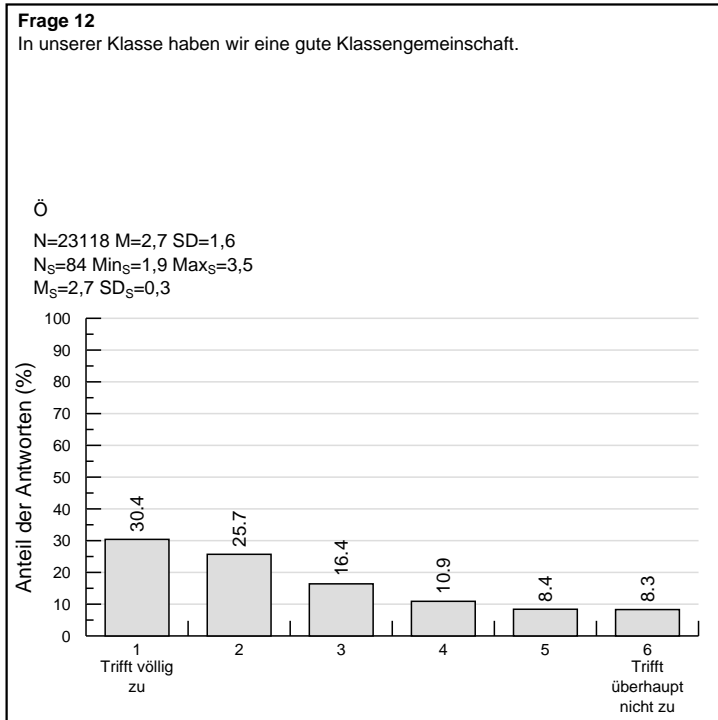

Legende: N=Anzahl der abgegebenen Antworten, M=Arithmetisches Mittel, SD=Standardabweichung, N_S=Anzahl der Schulen, Min_S=Niedrigster Schulmittelwert, Max_S=Höchster Schulmittelwert, M_S=Arithmetisches Mittel aus den Schulmittelwerten, SD_S=Standardabweichung der Schulmittelwerte
Hinweis: Unter dem Menüpunkt "FAQs und Anleitungen" stehen Ihnen verschiedene Interpretationshilfen im PDF-Format zur Verfügung!

Dargestellte Ergebnisse: Österreich

Instrument: Fragebogen: Screening-Instrument (FB-Schüler/innen und FB-Berufstätige und Kolleg-Studierende)

Bereich: Schulklima

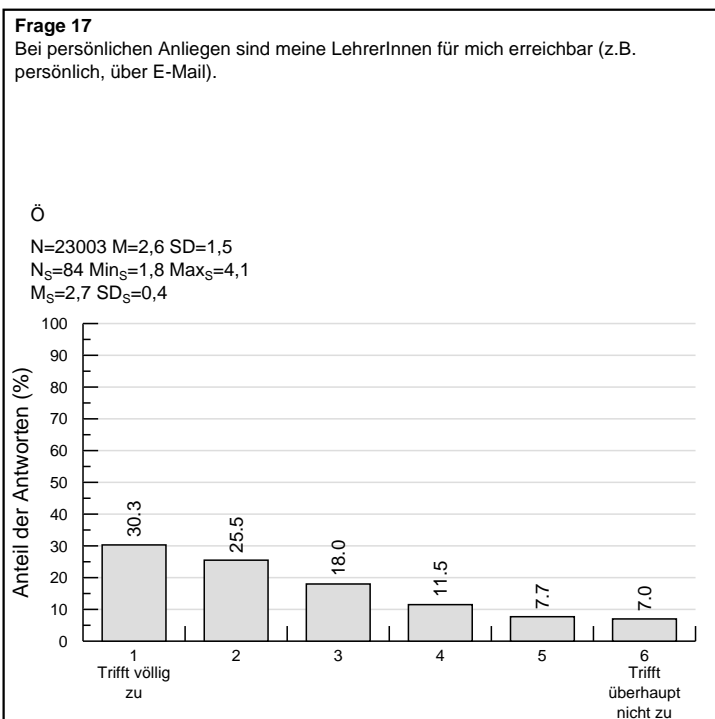
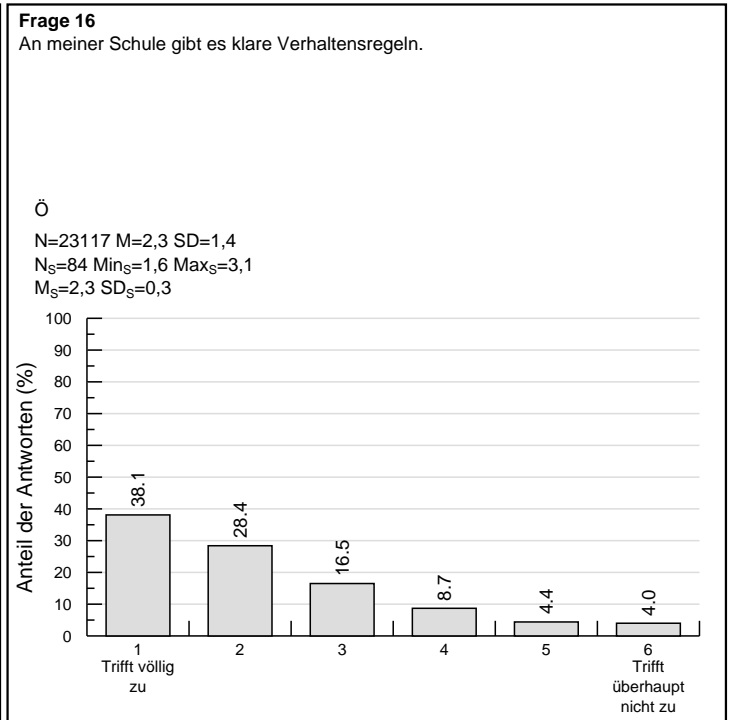
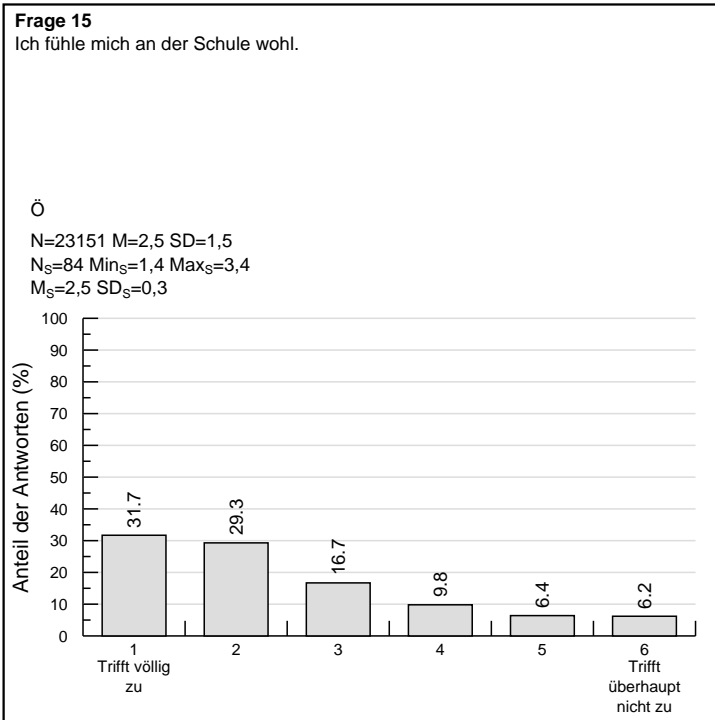

Legende: N=Anzahl der abgegebenen Antworten, M=Arithmetisches Mittel, SD=Standardabweichung, N_S=Anzahl der Schulen, Min_S=Niedrigster Schulmittelwert, Max_S=Höchster Schulmittelwert, M_S=Arithmetisches Mittel aus den Schulmittelwerten, SD_S=Standardabweichung der Schulmittelwerte
Hinweis: Unter dem Menüpunkt "FAQs und Anleitungen" stehen Ihnen verschiedene Interpretationshilfen im PDF-Format zur Verfügung!

Dargestellte Ergebnisse: Österreich

Instrument: Fragebogen: Screening-Instrument (FB-Schüler/innen und FB-Berufstätige und Kolleg-Studierende)

Bereich: Ausstattung

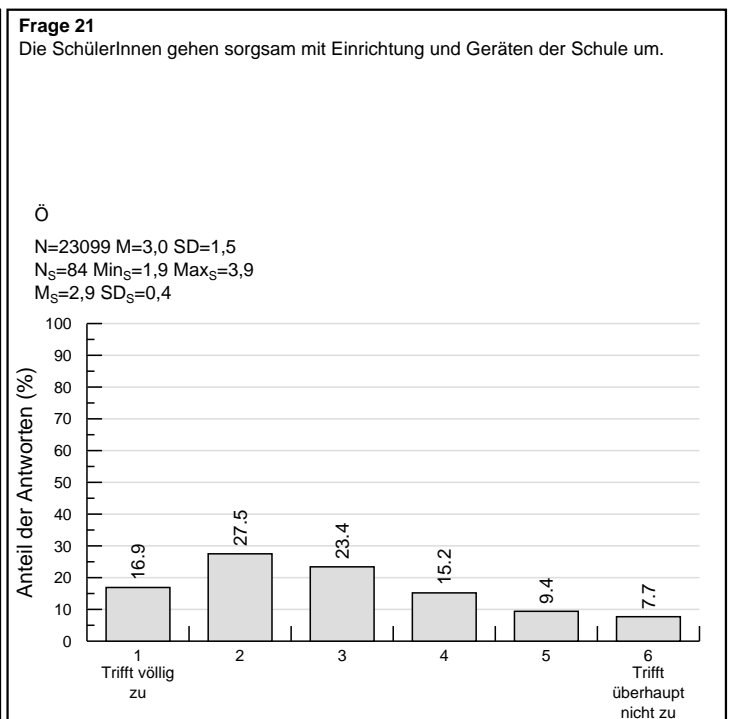
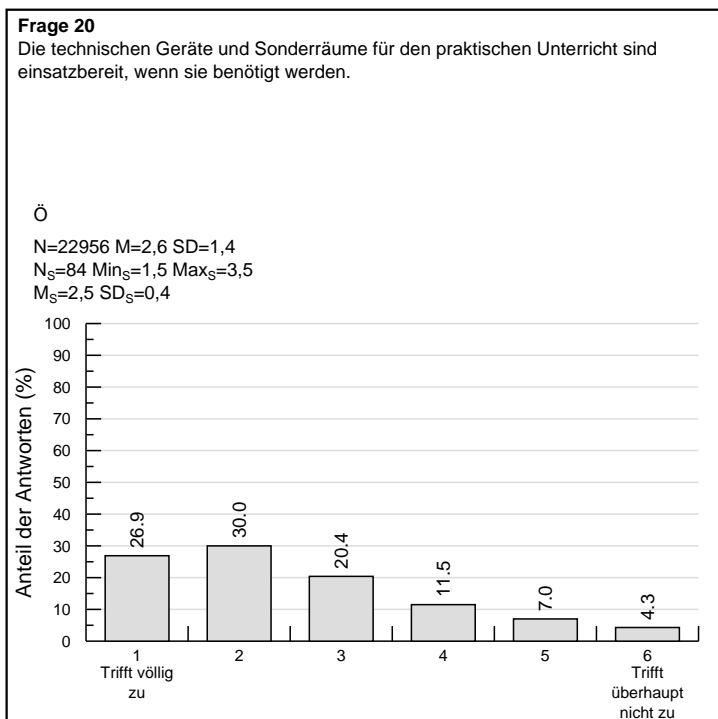
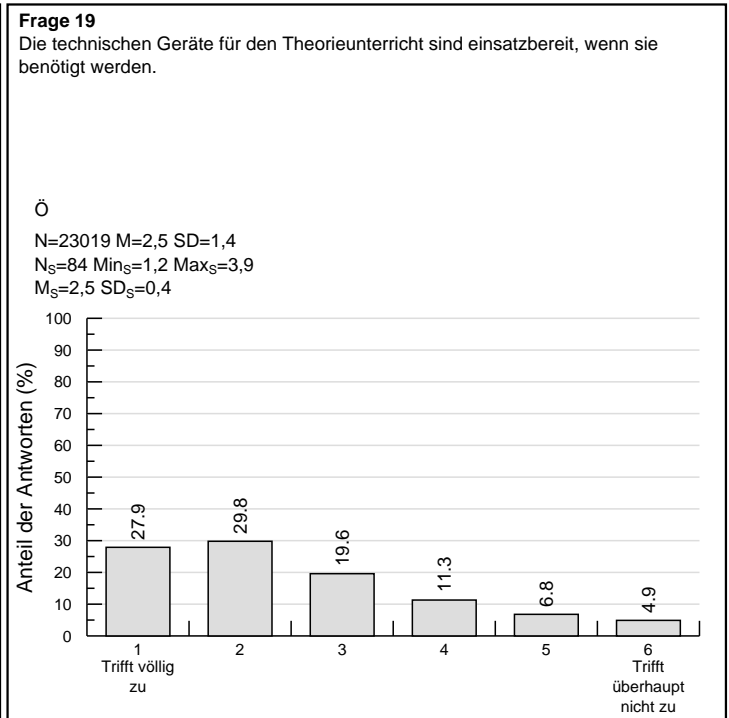
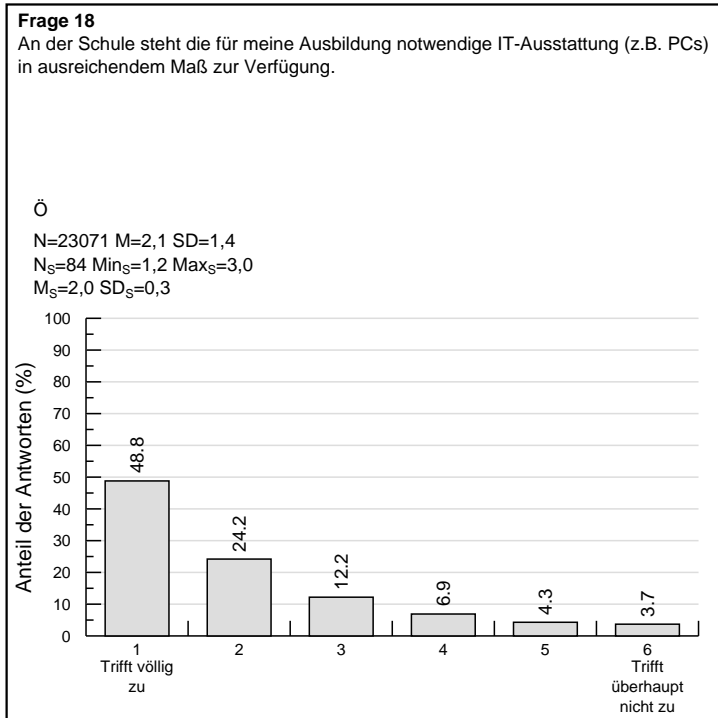

Legende: N=Anzahl der abgegebenen Antworten, M=Arithmetisches Mittel, SD=Standardabweichung, N_S=Anzahl der Schulen, Min_S=Niedrigster Schulmittelwert, Max_S=Höchster Schulmittelwert, M_S=Arithmetisches Mittel aus den Schulmittelwerten, SD_S=Standardabweichung der Schulmittelwerte
Hinweis: Unter dem Menüpunkt "FAQs und Anleitungen" stehen Ihnen verschiedene Interpretationshilfen im PDF-Format zur Verfügung!

Dargestellte Ergebnisse: Österreich

Instrument: Fragebogen: Screening-Instrument (FB-Schüler/innen und FB-Berufstätige und Kolleg-Studierende)

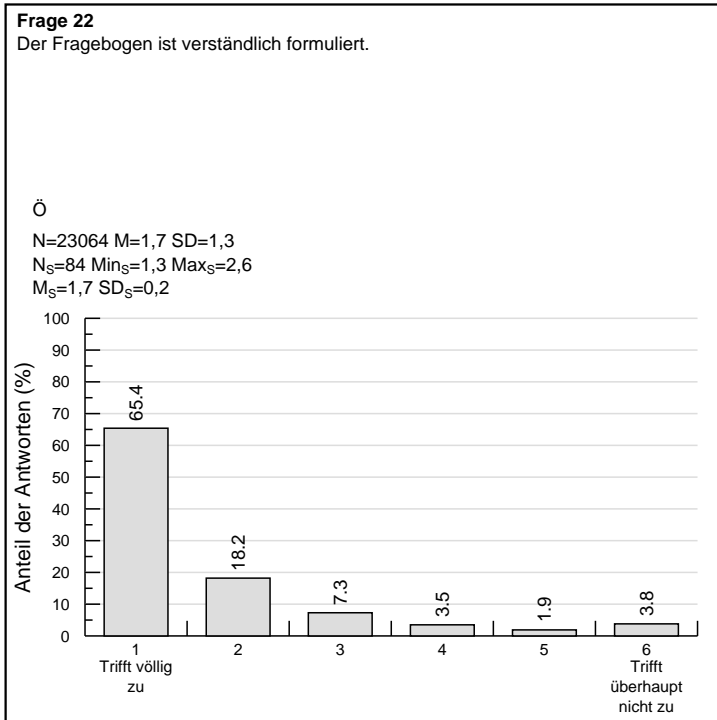

Legende: N=Anzahl der abgegebenen Antworten, M=Arithmetisches Mittel, SD=Standardabweichung, N_S=Anzahl der Schulen, Min_S=Niedrigster Schulmittelwert, Max_S=Höchster Schulmittelwert, M_S=Arithmetisches Mittel aus den Schulmittelwerten, SD_S=Standardabweichung der Schulmittelwerte
Hinweis: Unter dem Menüpunkt "FAQs und Anleitungen" stehen Ihnen verschiedene Interpretationshilfen im PDF-Format zur Verfügung!